

**JORNADAS CONJUNTAS,
CIRUGIA DE PAYSANDU- CLINICA
QUIRURGICA "3", HOSPITAL MACIEL.
JUNIO-2006.**

**TRAUMATISMO CERRADO
ABDOMEN.
LESION DEL ANGULO DUODENO
YEYUNAL.**

Dr. Orlando M. Coiro.

CASO CLINICO

- 18 AÑOS, SEXO MASCULINO.
- TRAUMA CERRADO DE ABDOMEN,
POR TABLON DE MADERA ,
DESPEDIDO A ALTA VELOCIDAD.

EXAMEN FISICO:

- LUCIDO, DOLORIDO, PIEL Y MUCOSAS HIPOCOLOREADAS.
- EROSION EN HEMIABDOMEN SUPERIOR "EN BARRA".
- DEFENSA A LA PALPACION EN ZONA DE EROSION, LIBRE Y DEPRESIBLE EN HEMIABDOMEN INFERIOR.
- UNA VEZ CALMADO, EL ABDOMEN ES DEPRESIBLE, CON DOLOR Y TUMEFACCION EN H.D.(HEMATOMA)

- RX. SIMPLE DE ADOMEN, NORMAL.
- HEMATOCRITO=43%,
HEMOGLOBINA=14.3 gr / dl.
- LEUCOSITOSIS= 19.000 x mm³, (90% neutrof.).

- **ECOGRAFÍA ABDOMINAL:** ''Hígado de forma, tamaño y ecogenicidad normal, sin lesiones traumáticas. Bazo normal sin lesiones traumáticas. Riñones y páncreas sin alteraciones.
- *No se observa liquido libre intrabdominal, ni hematoma retroperitoneal.*
- En pared abdominal anterior sobre flanco derecho,(zona de impacto) hematoma con solución de continuidad del músculo''.

- Paciente calmado, con hemodinamia estable; queda internado en habitación común.
- Tres horas después reinicia el dolor abdominal, a predominio en hemivientre superior. Al exámen: dolor y defensa en la zona referida, con hemiabdomen inferior depresible y sin defensa. Se solicita ecografía de control, realizada por el mismo ecografista.

- **ECOGRAFIA DE CONTROL**(3 hrs. después de la del ingreso):''hígado, bazo, páncreas y riñones de caracteres habituales, sin lesiones traumáticas.
- *No se observa liquido libre en abdomen.*
- Persiste sin cambios significativos el hematoma de parte blandas sobre pared abdominal anterior.''

T.A.C. de ABDOMEN:

- "Hígado de forma, tamaño y densidad habituales.
- Riñones de forma, tamaño y situación normal con buena concentración y eliminación del contraste.
- Vía biliar, bazo y páncreas sin alteraciones.
- No se observan adenomegalias abdominales.
- Pelvis s/p.
- *Escasa cantidad* de líquido libre perihepático y en el Douglas.

SE OPERA. . . .

- **Balance lesional:** peritonitis difusa por perforación de 1er. y 2da. asa yeyunal.
- Pequeña laceración hepática; cara inferior de seg. VI.
- Sufusión hemorrágica en epiplón gastrocólico y mesocolon transverso.
- Trauma pancreático y de porciones 2-3 de duodeno, destacandose un duodenopancreas succulento, con 2 focos pequeños de citoesteatonecrosis a nivel de cuello.

EVOLUCION:

- 2 AMILASEMIAS DE CONTROL ,
NORMALES EN EL POSOPERATORIO.
- TRASLADO A SANATORIO DEL B.S.E.,
AL 7 mo. DIA DE POSTOPERATORIO,
EN BUENAS CONDICIONES, Y CON
V/O REESTABLECIDA.
- BSE. BUENA EVOLUCION, SIN
INCIDENTES .ALTA AL 16^a PO.

Name: REBELLO MARCOS, 18
ID: 10733
DoB: 19/01/1988
Date: 17/05/2006
Time: 5:57:42
No.: 13
x 0.7

A

Inst: COMEPA
Model: Emotion
13

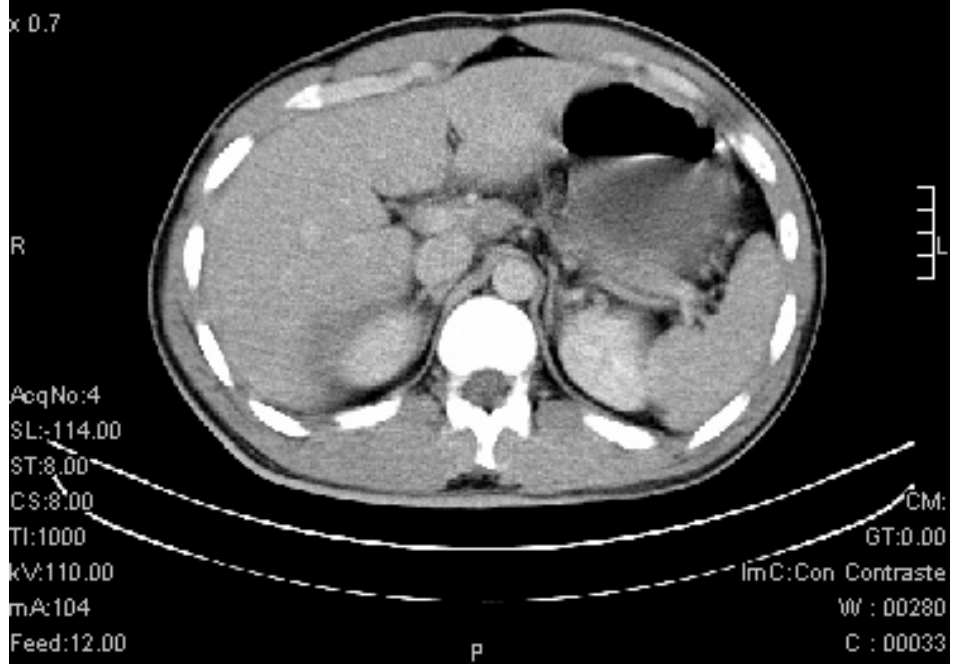

Name: REBELLO MARCOS, 18
ID: 10733
DoB: 19/01/1988
Date: 17/05/2006
Time: 5:57:43
No.: 14
x 0.7

A

Inst: COMEPA
Model: Emotion
14

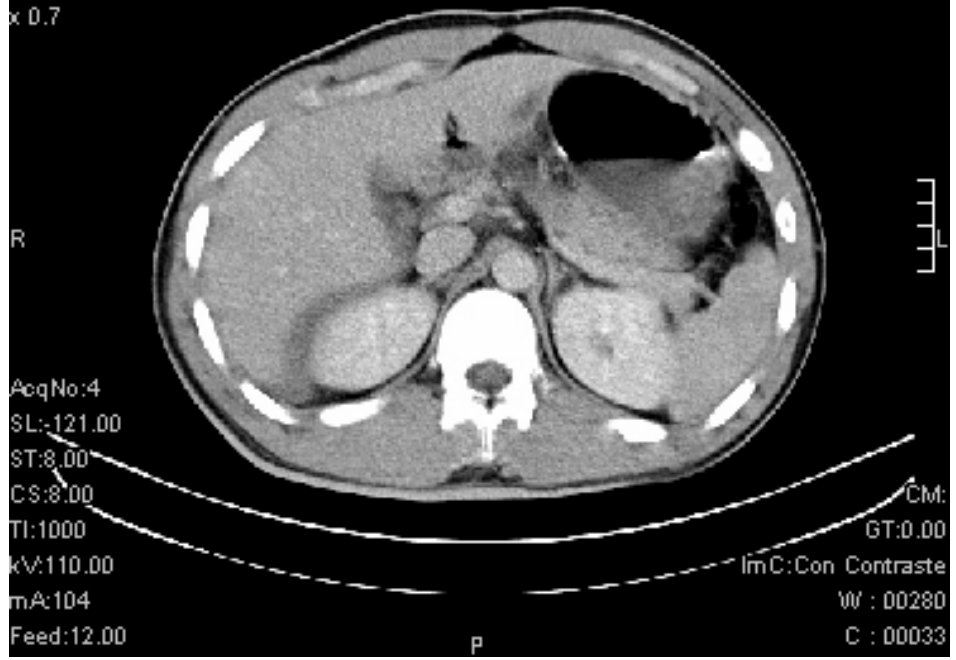

Name: REBELLO MARCOS, 18
ID: 10733
DoB: 19/01/1988
Date: 17/05/2006
Time: 5:57:43
No.: 15
x 0.7

A

Inst: COMEPA
Model: Emotion
15

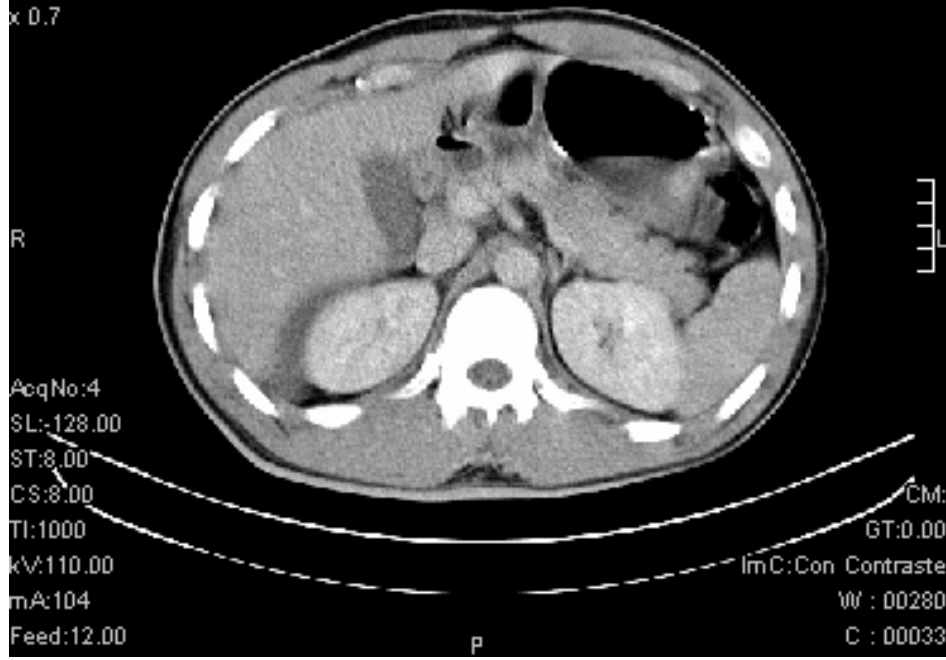

Name: REBELLO MARCOS, 18
ID: 10733
DoB: 19/01/1988
Date: 17/05/2006
Time: 5:57:44
No.: 16
x 0.7

A

Inst: COMEPA
Model: Emotion
16

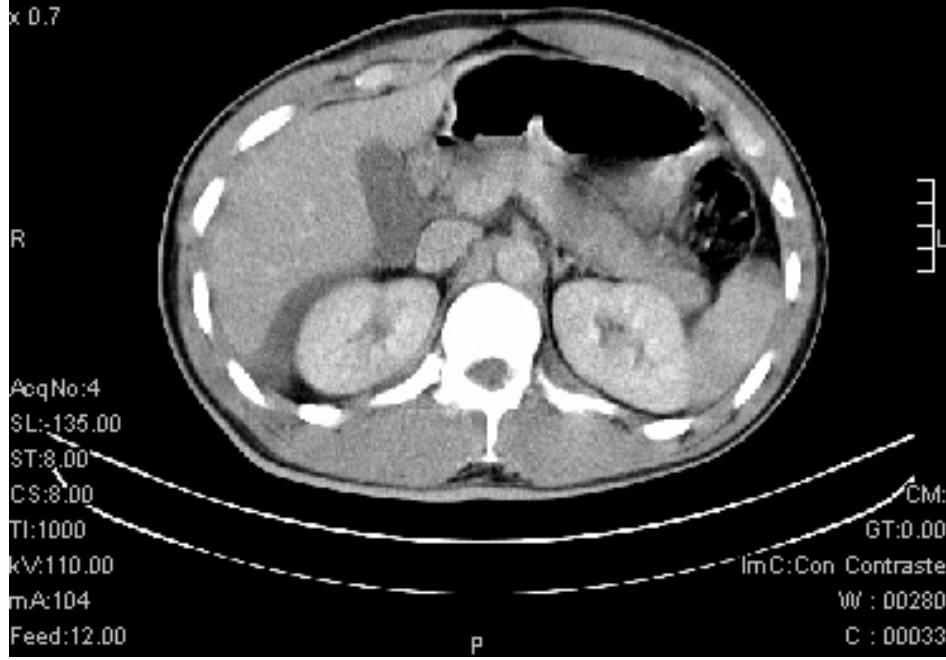

Name: REBELLO MARCOS, 18
ID: 10733
DoB: 19/01/1988
Date: 17/05/2006
Time: 5:57:44
No.: 17
x 0.7

A

Inst: COMEPA
Model: Emotion
17

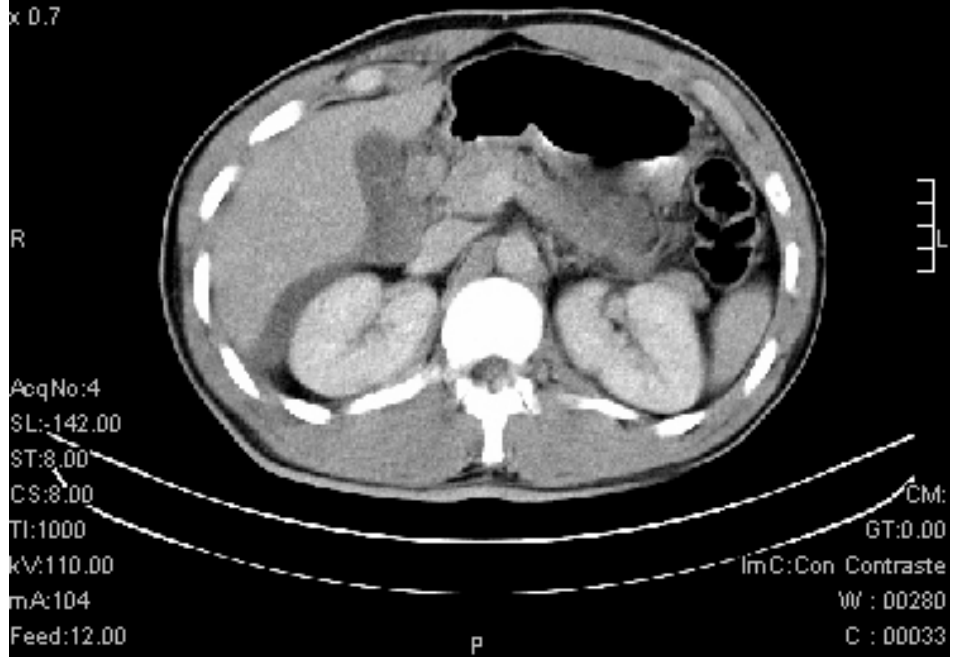

Name: REBELLO MARCOS, 18
ID: 10733
DoB: 19/01/1988
Date: 17/05/2006
Time: 5:57:45
No.: 19
x 0.7

A

Inst: COMEPA
Model: Emotion
19

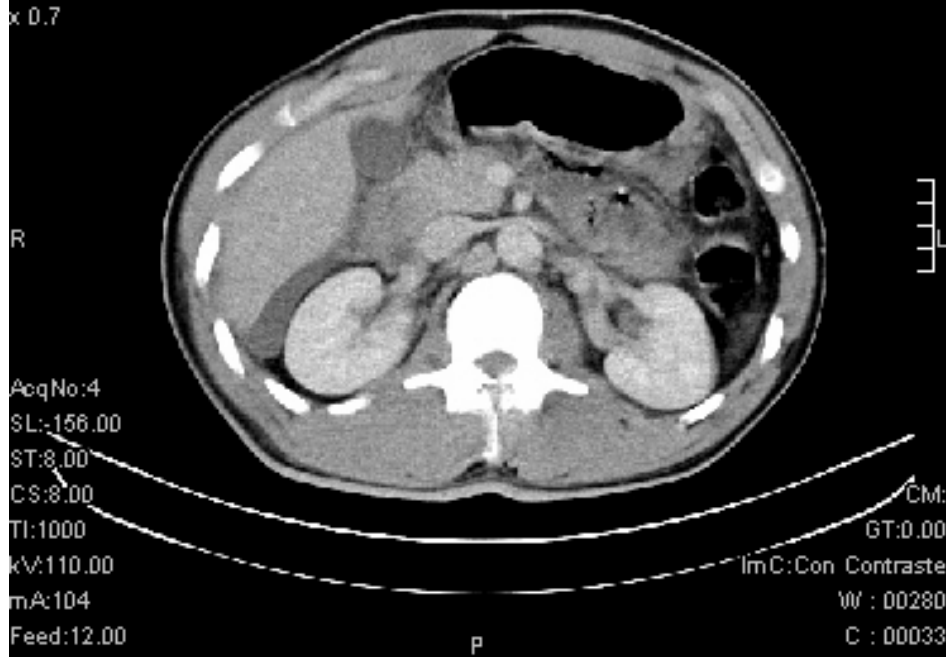

AcqNo: 4
SL: 156.00
ST: 8.00
CS: 8.00
TI: 1000
kV: 110.00
mA: 104
Feed: 12.00

CM:
GT: 0.00
ImC: Con. Contraste
W: 00280
C: 00033

P

Name: REBELLO MARCOS, 18
ID: 10733
DoB: 19/01/1988
Date: 17/05/2006
Time: 5:57:46
No.: 20
x 0.7

A

Inst: COMEPA
Model: Emotion
20

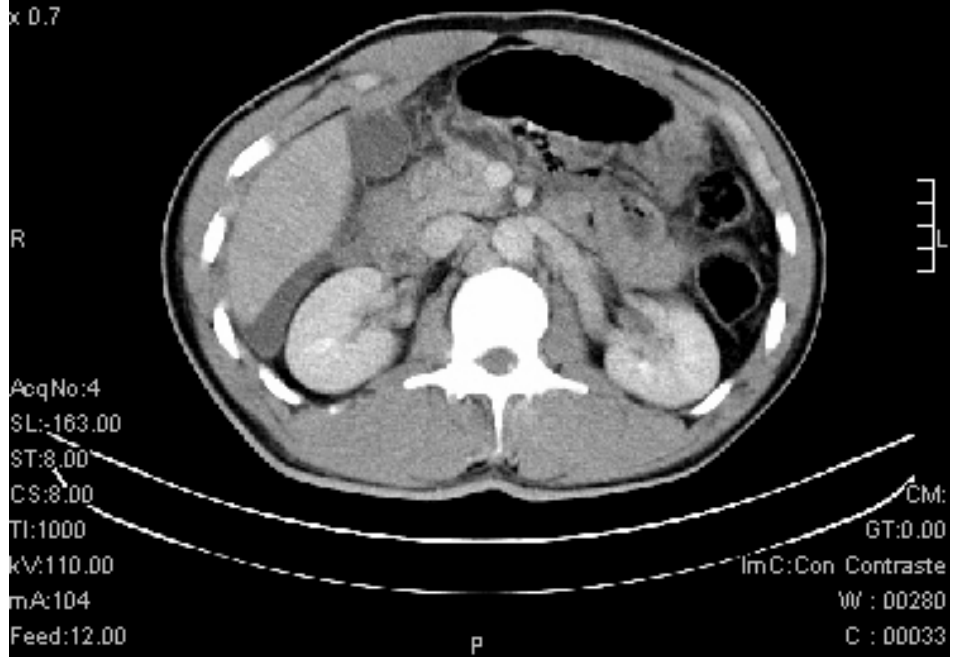

Name: REBELLO MARCOS, 18
ID: 10733
DoB: 19/01/1988
Date: 17/05/2006
Time: 5:57:47
No.: 21
x 0.7

A

Inst: COMEPA
Model: Emotion
21

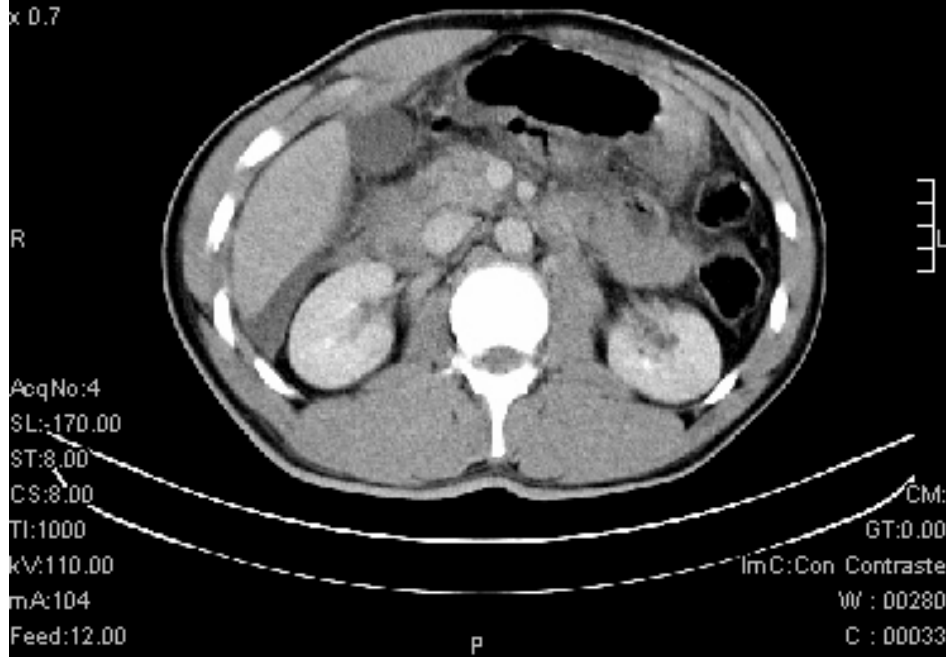

R

L

AcqNo: 4
SL: 170.00
ST: 8.00
CS: 8.00
TI: 1000
kV: 110.00
mA: 104
Feed: 12.00

CM: GT: 0.00
ImC: Con Contraste
W: 00280
C: 00033

p

Name: REBELLO MARCOS, 18
ID: 10733
DoB: 19/01/1988
Date: 17/05/2006
Time: 5:57:47
No.: 22
x 0.7

A

Inst: COMEPA
Model: Emotion
22

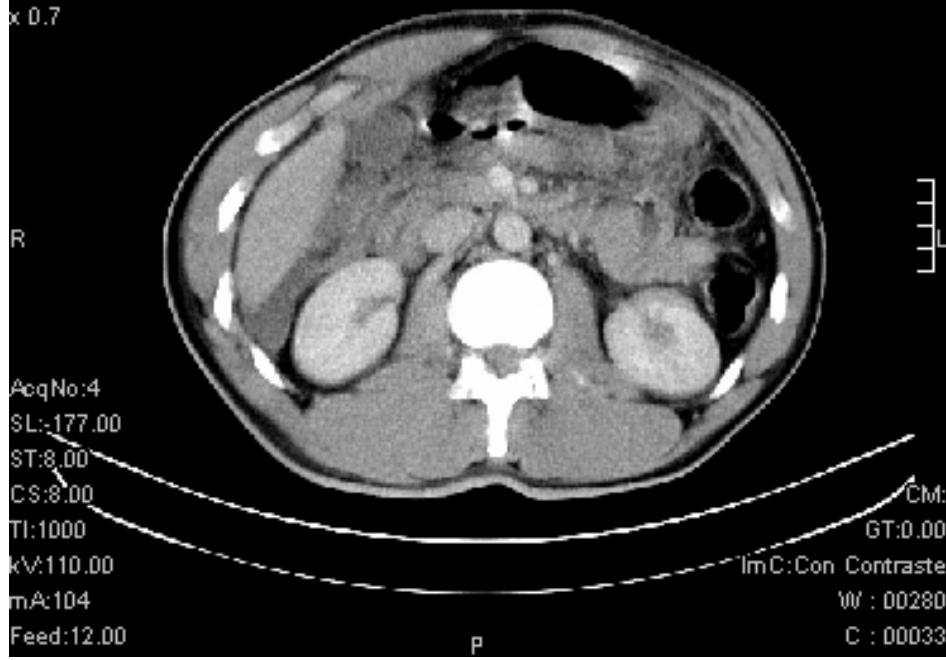

AcqNo: 4
SL: 177.00
ST: 8.00
CS: 8.00
TI: 1000
kV: 110.00
mA: 104
Feed: 12.00

CM:
GT: 0.00
ImC: Con Contraste
W: 00280
C: 00033

P

Name: REBELLO MARCOS, 18
ID: 10733
DoB: 19/01/1988
Date: 17/05/2006
Time: 5:57:48
No.: 23
x 0.7

A

Inst: COMEPA
Model: Emotion
23

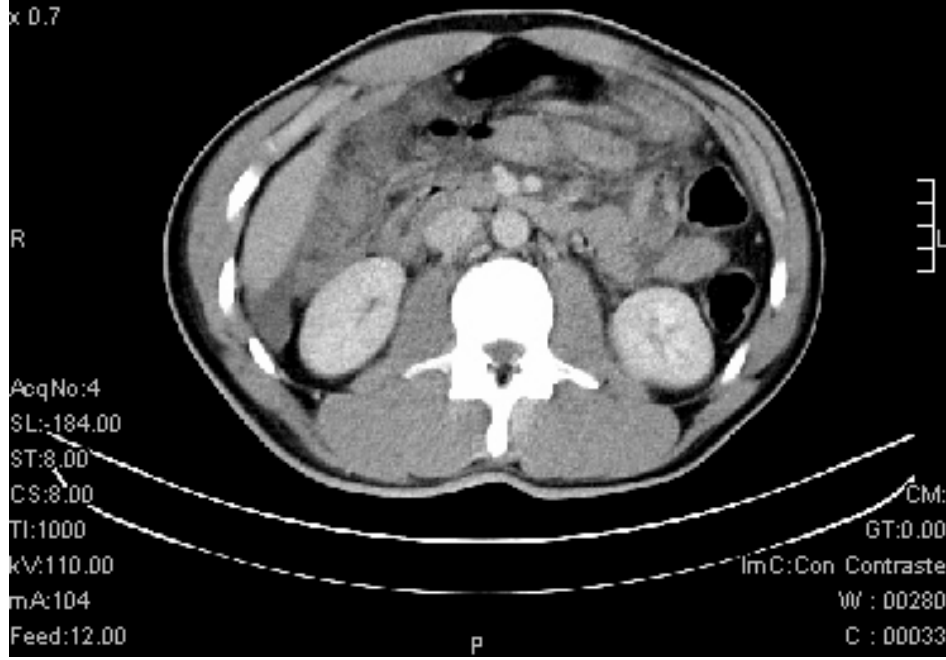

AcqNo: 4
SL: 184.00
ST: 8.00
CS: 8.00
TI: 1000
kV: 110.00
mA: 104
Feed: 12.00

CM:
GT: 0.00
ImC: Con Contraste
W: 00280
C: 00033

P

Name: REBELLO MARCOS, 18
ID: 10733
DoB: 19/01/1988
Date: 17/05/2006
Time: 5:57:48
No.: 24
x 0.7

A

Inst: COMEPA
Model: Emotion
24



AcqNo: 4
SL: 191.00
ST: 8.00
CS: 8.00
TI: 1000
kV: 110.00
mA: 104
Feed: 12.00

CM:
GT: 0.00
ImC: Con. Contraste
W: 00280
C: 00033

P

Name: REBELLO MARCOS, 18
ID: 10733
DoB: 19/01/1988
Date: 17/05/2006
Time: 5:57:50
No.: 26
x 0.7

A

Inst: COMEPA
Model: Emotion
26

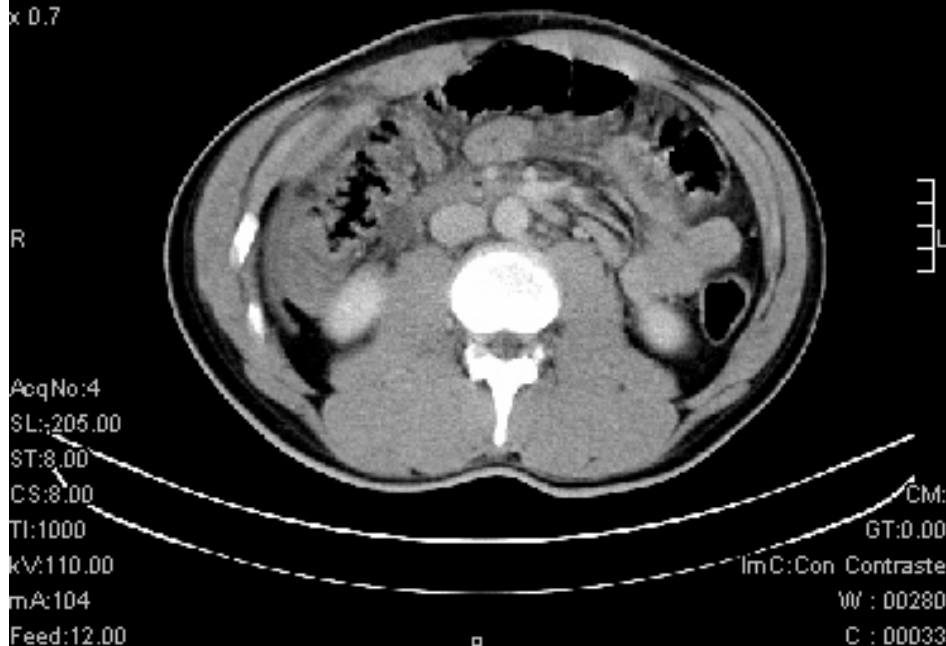

Name: REBELLO MARCOS, 18
ID: 10733
DoB: 19/01/1988
Date: 17/05/2006
Time: 5:57:51
No.: 29
x 0.7

A

Inst: COMEPA
Model: Emotion
29



Name: REBELLO MARCOS, 18
ID: 10733
DoB: 19/01/1988
Date: 17/05/2006
Time: 5:57:54
No.: 33
x 0.7

A

Inst: COMEPA
Model: Emotion
33



Name: REBELLO MARCOS, 18
ID: 10733
DoB: 19/01/1988
Date: 17/05/2006
Time: 5:57:55
No.: 35
x 0.7

A

Inst: COMEPA
Model: Emotion
35

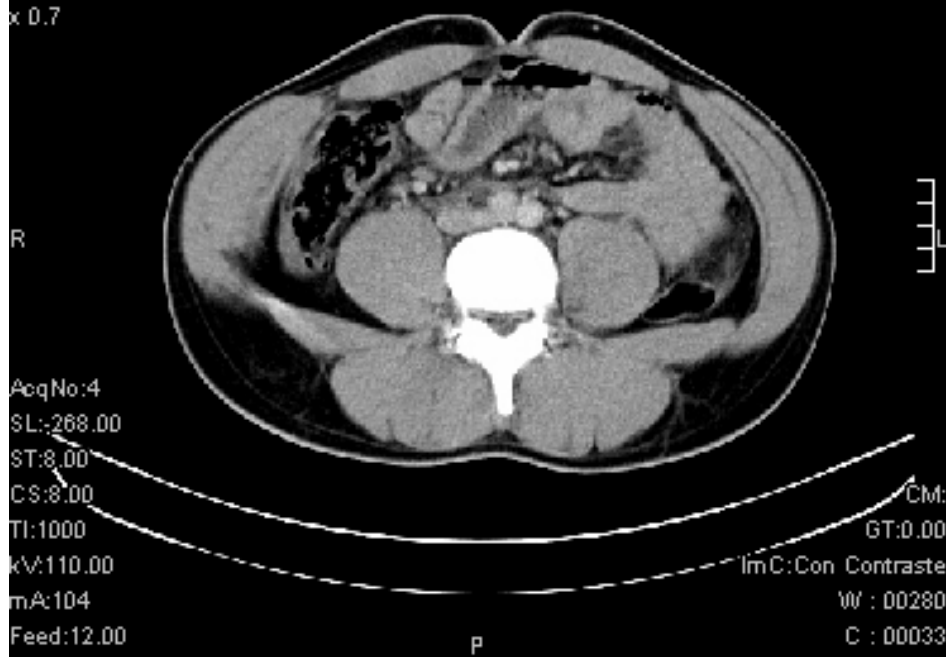

Name: REBELLO MARCOS, 18
ID: 10733
DoB: 19/01/1988
Date: 17/05/2006
Time: 5:58:42
No.: 5
x 0.7

A

Inst: COMEPA
Model: Emotion
5



AcqNo: 5
SL: 303.00
ST: 8.00
CS: 8.00
TI: 1000
kV: 130.00
mA: 74
Feed: 12.00

P

CM:
GT: 0.00
ImC: Con. Contraste
W: 00280
C: 00033

Name: REBELLO MARCOS, 18
ID: 10733
DoB: 19/01/1988
Date: 17/05/2006
Time: 5:58:43
No.: 7
x 0.7

A

Inst: COMEPA
Model: Emotion
7



AcqNo: 5
SL: 317.00
ST: 8.00
CS: 8.00
TI: 1000
kV: 130.00
mA: 74
Feed: 12.00

CM:
GT: 0.00
ImC: Con. Contraste
W: 00280
C: 00033

P

Name: REBELLO MARCOS, 18
ID: 10733
DoB: 19/01/1988
Date: 17/05/2006
Time: 5:58:45
No.: 9
x 0.7

A

Inst: COMEPA
Model: Emotion
9

